

ラバーダム防湿とは？

薄いゴムシートに小さな穴をあけて、
その部分から治療する歯だけを取り出す方法

息ができるように
鼻は出ています！

ラバーダム防湿には
多くの役割があります！



ラバーダム
フレーム

ラバーダム
シート

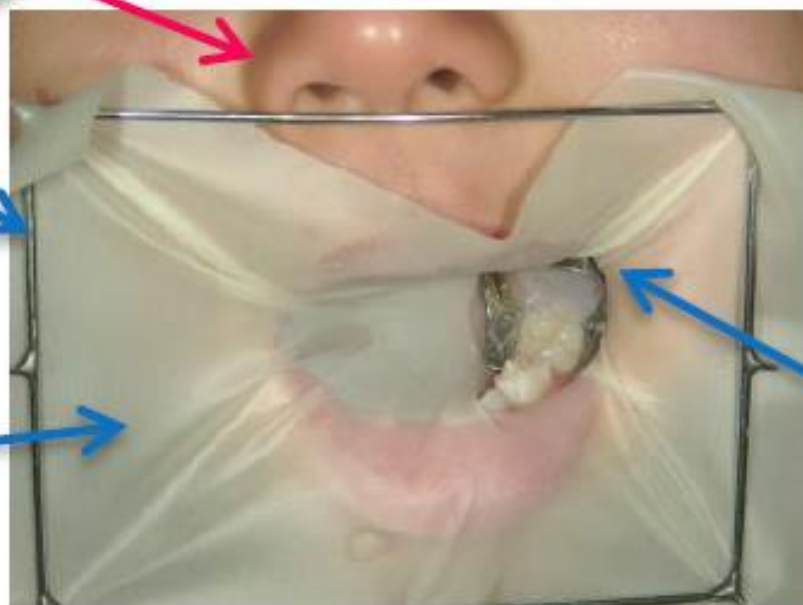

クランプ

役割

- 治療する歯に唾液が触れないため、清潔で乾燥した状態を保つことができる
- 術野がはっきりするため確実な治療ができ、時間短縮になる
- 治療中、口の中への器具の落下や誤飲を防ぐことができる
- 口の中が薬や切削器具により傷つくことを防ぎ、安全を確保できる

問題点

- ゴム素材のためラテックスアレルギーがあると使用できない
- クランプが歯ぐきに食い込み、痛くならないように配慮が必要である

ラバーダム防湿により素早く安全で的確な処置を
することができます。そのため、小児の治療では
必要不可欠なもので、国際標準となっています！
また、コロナウイルスの感染予防対策にもなります。

